

بسمه تعالی

فرم شناسنامه خدمت دستگاه اجرایی

۱- عنوان خدمت: تایید صلاحیت و تعیین میزان دریافت فراورده های نفتی بهره بردارن منابع آبی		۲- شناسه خدمت ۱۳۰۱۲۱۲۴۱۰۱	
۳- ارائه دهنده خدمت	نام دستگاه اجرایی: شرکت آب منطقه ای استان کرمان		
	نام دستگاه مادر: شرکت مدیریت منابع آب ایران		
۴- مشخصات خدمت	شرح خدمت تایید میزان دریافت فراورده های نفتی برای بهره برداران مجاز منابع آب		
	نوع خدمت <input checked="" type="checkbox"/> خدمت به شهروندان (G2C) <input checked="" type="checkbox"/> خدمت به کسب و کار (G2B) <input checked="" type="checkbox"/> خدمت به دیگر دستگاه های دولتی (G2G)		
	ماهیت خدمت <input checked="" type="checkbox"/> حاکمیتی <input type="checkbox"/> تصدی گری		
	سطح خدمت <input type="checkbox"/> ملی <input type="checkbox"/> منطقه ای <input checked="" type="checkbox"/> استانی <input type="checkbox"/> شهری <input type="checkbox"/> روستایی		
	رویداد مرتبط با: <input type="checkbox"/> تولد <input type="checkbox"/> آموزش <input type="checkbox"/> سلامت <input type="checkbox"/> مالیات <input checked="" type="checkbox"/> کسب و کار <input type="checkbox"/> تامین اجتماعی <input type="checkbox"/> ثبت مالکیت <input type="checkbox"/> تاسیسات شهری <input type="checkbox"/> بیمه <input type="checkbox"/> ازدواج <input type="checkbox"/> بازنشستگی <input type="checkbox"/> مدارک و گواهینامه ها <input type="checkbox"/> وفات <input type="checkbox"/> سایر		
	نحوه آغاز خدمت <input checked="" type="checkbox"/> تقاضای گیرنده خدمت <input type="checkbox"/> فرارسیدن زمانی مشخص <input type="checkbox"/> رخداد رویدادی مشخص <input type="checkbox"/> تشخیص دستگاه <input type="checkbox"/> سایر: ...		
	مدارک لازم برای انجام خدمت درخواست		
	قوانین و مقررات بالادستی قانون توزیع عادلانه آب-آیین نامه اجرائی فصل دوم - بخشنامه ها و دستورالعمل های ابلاغی وزارت نیرو		
	آمار تعداد خدمت گیرندگان ۷۰ خدمت گیرندگان در: <input type="checkbox"/> سال <input type="checkbox"/> فصل <input checked="" type="checkbox"/> ماه		
	۵- جزئیات خدمت	متوسط مدت زمان ارائه خدمت: ۱۰ روز	
تواتر ۱ بار در: <input type="checkbox"/> ماه <input type="checkbox"/> فصل <input checked="" type="checkbox"/> سال			
تعداد بار مراجعه حضوری ۱ بار			
هزینه ارائه خدمت (ریال) به خدمت گیرندگان مبلغ (مبالغ) 3,800,000 شماره حساب (های) بانکی 4001050201029028 پرداخت بصورت الکترونیک <input checked="" type="checkbox"/> <input type="checkbox"/> <input type="checkbox"/> ...			
آدرس دقیق و مستقیم خدمت در وبگاه در صورت الکترونیکی بودن همه یا بخشی از آن <a href="https://krrw.ir/includes/tpls/wrm99/GService/">https://krrw.ir/includes/tpls/wrm99/GService/</a> نام سامانه مربوط به خدمت در صورت الکترونیکی بودن همه یا بخشی از آن: .....			
۶- نحوه دسترسی به خدمت	مراحل خدمت		
	نوع ارائه		
	<input checked="" type="checkbox"/> الکترونیکی <input type="checkbox"/> غیر الکترونیکی		
در مرحله اطلاع رسانی خدمت <input checked="" type="checkbox"/> اینترنتی (مانند وبگاه دستگاه) <input type="checkbox"/> پست الکترونیک <input checked="" type="checkbox"/> تلفن گویا یا مرکز تماس پیام کوتاه <input type="checkbox"/> سایر (با ذکر نحوه دسترسی)			
در مرحله اطلاع رسانی خدمت <input type="checkbox"/> غیر الکترونیکی دیگر ضروریات دسترسی: <input type="checkbox"/> جهت احراز اصالت فرد <input type="checkbox"/> جهت احراز اصالت مدرک <input type="checkbox"/> نبود زیرساخت ارتباطی مناسب <input type="checkbox"/> سایر:			
در مرحله درخواست خدمت <input type="checkbox"/> الکترونیکی <input type="checkbox"/> اینترنتی (مانند وبگاه دستگاه) <input type="checkbox"/> پست الکترونیک <input type="checkbox"/> تلفن گویا یا مرکز تماس <input type="checkbox"/> دفاتر پیشخوان شماره قرارداد و آگداری خدمات به دفتر پیشخوان: <input type="checkbox"/> عناوین مشابه دفاتر پیشخوان <input type="checkbox"/> سایر (با ذکر نحوه دسترسی)			

<input type="checkbox"/> غیر الکترونیکی		ذکر ضرورت مراجعه حضوری		<input type="checkbox"/> جهت احراز اصالت فرد <input type="checkbox"/> جهت احراز اصالت مدرک <input checked="" type="checkbox"/> نبود زیرساخت ارتباطی مناسب سایر: نیاز به وجود سامانه مربوطه		مراجعه به دستگاه: <input type="checkbox"/> ملی <input type="checkbox"/> استانی <input checked="" type="checkbox"/> شهرستانی	
<input checked="" type="checkbox"/> الکترونیکی		<input type="checkbox"/> پست الکترونیک <input type="checkbox"/> اینترنتی (مانند درگاه دستگاه)		<input checked="" type="checkbox"/> اینترنتی <input type="checkbox"/> پست الکترونیک <input type="checkbox"/> (بر (با ذکر نحوه دسترسی)		مرحله تولید خدمت (فرآیند داخل دستگاه یا ارتباط با دیگر دستگاه ها)	
<input type="checkbox"/> غیر الکترونیکی		ذکر ضرورت مراجعه حضوری		<input type="checkbox"/> اینترنتی (مانند وبگاه دستگاه) <input type="checkbox"/> پست الکترونیک <input type="checkbox"/> تلفن گویا یا مرکز تماس پیام کوتاه <input type="checkbox"/> دفاتر پیشخوان شماره قرارداد و آگذاری خدمات به دفاتر پیشخوان: <input type="checkbox"/> عناوین مشابه دفاتر پیشخوان <input type="checkbox"/> سایر (با ذکر نحوه دسترسی)		در مرحله ارائه خدمت	
<input checked="" type="checkbox"/> غیر الکترونیکی		ذکر ضرورت مراجعه حضوری		<input type="checkbox"/> جهت احراز اصالت فرد <input type="checkbox"/> جهت احراز اصالت مدرک <input checked="" type="checkbox"/> نبود زیرساخت ارتباطی مناسب <input type="checkbox"/> سایر: نیاز به وجود سامانه مربوطه		مراجعه به دستگاه: <input type="checkbox"/> ملی <input type="checkbox"/> استانی <input checked="" type="checkbox"/> شهرستانی	
نام سامانه های دیگر		فیلدهای مورد تبادل		استعلام الکترونیکی برخط online دسته‌ای (Batch)		استعلام غیر الکترونیکی	
نام دستگاه دیگر		نام سامانه های دستگاه دیگر		فیلدهای مورد تبادل		مبلغ (در صورت پرداخت هزینه)	
						استعلام الکترونیکی برخط online دسته‌ای (Batch)	
						اگر استعلام غیر الکترونیکی است، استعلام توسط:	
						<input type="checkbox"/> دستگاه <input type="checkbox"/> مراجعه کننده	
						<input type="checkbox"/> دستگاه <input type="checkbox"/> مراجعه کننده	
						<input type="checkbox"/> دستگاه <input type="checkbox"/> مراجعه کننده	
۹- عناوین فرآیندهای خدمت		۱- ثبت درخواست ۲- بررسی مدارک و بازدید ۳- پرداخت هزینه ۴- تهیه گزارش ۵- تهیه پاسخ					
۷- ارتباط خدمت با سایر سامانه ها (بانکهای اطلاعاتی)							
۸- ارتباط خدمت با سایر دستگاههای دیگر							

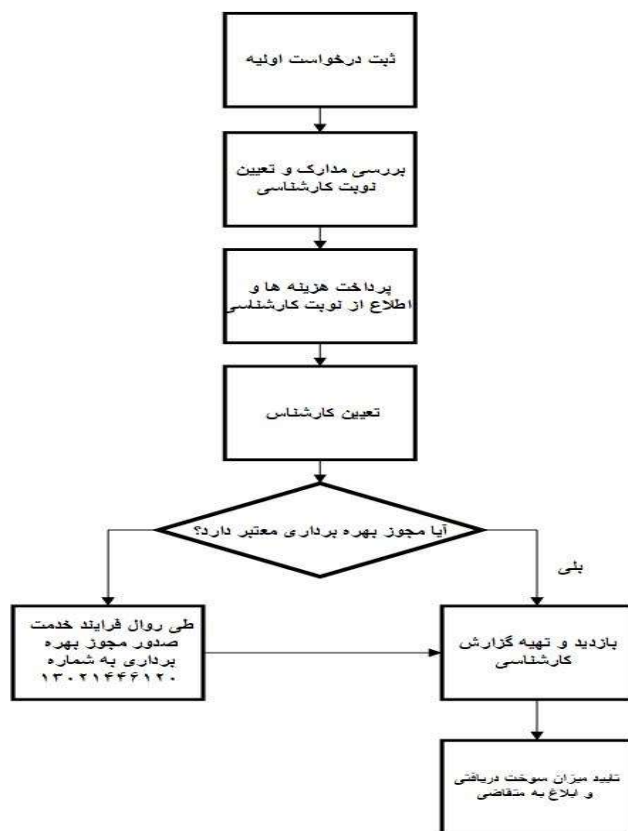

<p>واحد مربوط: حفاظت و بهره برداری از منابع آب زیرزمینی</p>	<p>پست الکترونیک:</p>	<p>تلفن:</p>	<p>نام و نام خانوادگی تکمیل کننده فرم: نجمه ناظری زاده</p>
---	-----------------------	--------------	--