

**بسمه تعالی**  
**فرم شناسنامه خدمت دستگاه اجرایی**

۱- عنوان خدمت: تایید ترخیص دستگاه حفاری		۲- شناسه خدمت: ۱۳۰۲۲۱۳۴۱۱۲	
۳- ارائه دهنده خدمت	نام دستگاه اجرایی: مدیریت های منابع آب شهرستانها		
	نام دستگاه مادر: شرکت آب منطقه ای کرمان		
۴- مشخصات خدمت	شرح خدمت صدور اجازه ترخیص دستگاه حفاری		
	نوع خدمت <input checked="" type="checkbox"/> خدمت به شهروندان (G2C) <input checked="" type="checkbox"/> خدمت به کسب و کار (G2B) <input checked="" type="checkbox"/> خدمت به دیگر دستگاه های دولتی (G2G)		
	ماهیت خدمت <input checked="" type="checkbox"/> حاکمیتی <input type="checkbox"/> تصدی گری		
	سطح خدمت <input type="checkbox"/> ملی <input type="checkbox"/> منطقه ای <input checked="" type="checkbox"/> استانی <input type="checkbox"/> شهری <input type="checkbox"/> روستایی		
	رویداد مرتبط با: <input type="checkbox"/> تولد <input type="checkbox"/> آموزش <input type="checkbox"/> سلامت <input type="checkbox"/> مالیات <input checked="" type="checkbox"/> کسب و کار <input type="checkbox"/> تامین اجتماعی <input type="checkbox"/> ثبت مالکیت		
	نحوه آغاز خدمت <input checked="" type="checkbox"/> تقاضای گیرنده خدمت <input type="checkbox"/> فرارسیدن زمانی مشخص <input type="checkbox"/> رخداد رویدادی مشخص <input type="checkbox"/> تشخیص دستگاه <input type="checkbox"/> سایر: ...		
	مدارک لازم برای انجام خدمت درخواست شرکت حفاری به امورات آب مبنی بر اتمام کار		
	قوانین و مقررات بالادستی قانون و توزیع عادلانه آب		
	آمار تعداد خدمت گیرندگان ۵۰ خدمت گیرندگان در: <input checked="" type="checkbox"/> ماه <input type="checkbox"/> فصل <input type="checkbox"/> سال متوسط مدت زمان ارائه خدمت: ۲ روز تواتر: ..... بار در: <input type="checkbox"/> ماه <input type="checkbox"/> فصل <input type="checkbox"/> سال تعداد بار مراجعه حضوری: .... بار		
	۵- خریات خدمت	هزینه ارائه خدمت (ریال) به خدمت گیرندگان	
مبلغ (مبالغ)		شماره حساب (های) بانکی	
پرداخت بصورت الکترونیک			
هزینه ای دریافت نمی گردد.			
آدرس دقیق و مستقیم خدمت در وبگاه در صورت الکترونیکی بودن همه یا بخشی از آن			
www.krrw.ir			
نام سامانه مربوط به خدمت در صورت الکترونیکی بودن همه یا بخشی از آن:			
۶- نحوه دسترسی به خدمت	مراحل خدمت		نوع ارائه
	در مرحله اطلاع رسانی خدمت		<input type="checkbox"/> الکترونیکی <input type="checkbox"/> پست الکترونیک <input type="checkbox"/> تلفن گویا یا مرکز تماس پیام کوتاه <input type="checkbox"/> سایر (با ذکر نحوه دسترسی)
			<input checked="" type="checkbox"/> غیر الکترونیکی <b>ذکر ضرورت مراجعه حضوری</b>
<input type="checkbox"/> ملی <input type="checkbox"/> استانی <input checked="" type="checkbox"/> شهرستانی		<input type="checkbox"/> جهت احراز اصالت فرد <input checked="" type="checkbox"/> جهت احراز اصالت مدرک <input type="checkbox"/> بود زیرساخت ارتباطی مناسب <input type="checkbox"/> سایر:	

<input type="checkbox"/> الکترونیکی <input type="checkbox"/> اینترنتی (مانند وبگاه دستگاه) <input type="checkbox"/> تلفن همراه (برنامه کاربردی) <input type="checkbox"/> پست الکترونیک <input type="checkbox"/> ارسال پستی <input type="checkbox"/> تلفن گویا یا مرکز تماس <input type="checkbox"/> پیام کوتاه <input type="checkbox"/> دفاتر پیشخوان شماره قرارداد واگذاری خدمات به دفاتر پیشخوان: <input type="checkbox"/> عناوین مشابه دفاتر پیشخوان <input type="checkbox"/> سایر(باذکر نحوه دسترسی)		در مرحله درخواست خدمت			
<input type="checkbox"/> غیر الکترونیکی دکر ضرورت مراجعه حضوری		<input type="checkbox"/> جهت احراز اصالت فرد <input checked="" type="checkbox"/> جهت احراز اصالت مدرک نبود زیرساخت ارتباطی مناسب سایر: نیاز به وجود سامانه مربوطه		مراجعه به دستگاه: <input type="checkbox"/> ملی <input type="checkbox"/> استانی <input checked="" type="checkbox"/> شهرستانی	
<input checked="" type="checkbox"/> الکترونیکی <input type="checkbox"/> پست الکترونیک <input type="checkbox"/> اینترنتی (مانند درگاه دستگاه) <input type="checkbox"/> اینترنتی <input type="checkbox"/> سایر(باذکر نحوه دسترسی)		مرحله تولید خدمت (فرایند داخل دستگاه یا ارتباط با دیگر دستگاه ها)			
<input type="checkbox"/> غیر الکترونیکی دکر ضرورت مراجعه حضوری					
<input checked="" type="checkbox"/> الکترونیکی <input type="checkbox"/> پست الکترونیک <input type="checkbox"/> تلفن گویا یا مرکز تماس پیام کوتاه <input type="checkbox"/> <input type="checkbox"/> دفاتر پیشخوان شماره قرارداد واگذاری خدمات به دفاتر پیشخوان: <input type="checkbox"/> عناوین مشابه دفاتر پیشخوان <input type="checkbox"/> سایر(باذکر نحوه دسترسی)		در مرحله ارائه خدمت			
<input type="checkbox"/> غیر الکترونیکی دکر ضرورت مراجعه حضوری		<input type="checkbox"/> جهت احراز اصالت فرد <input type="checkbox"/> جهت احراز اصالت مدرک <input type="checkbox"/> نبود زیرساخت ارتباطی مناسب <input type="checkbox"/> سایر: نیاز به وجود سامانه مربوطه		<input type="checkbox"/> مراجعه به دستگاه: <input type="checkbox"/> ملی <input type="checkbox"/> استانی <input type="checkbox"/> شهرستانی	
نام سامانه های دیگر Samba.krrw.ir		فیلدهای مورد تبادل استعلام الکترونیکی برخط online دستهای (Batch)		استعلام غیر الکترونیکی <input type="checkbox"/>	
نام دستگاه دیگر نام سامانه های دستگاه دیگر		فیلدهای مورد تبادل مبلغ (در صورت پرداخت هزینه)		اگر استعلام غیر الکترونیکی است، استعلام توسط:	
		<input type="checkbox"/> دستگاه <input type="checkbox"/> مراجعه کننده		<input type="checkbox"/> دستگاه <input type="checkbox"/> مراجعه کننده	
		<input type="checkbox"/> دستگاه <input type="checkbox"/> مراجعه کننده		<input type="checkbox"/> دستگاه <input type="checkbox"/> مراجعه کننده	
		<input type="checkbox"/> دستگاه <input type="checkbox"/> مراجعه کننده		<input type="checkbox"/> دستگاه <input type="checkbox"/> مراجعه کننده	

۷- ارتباط خدمت با سایر سامانه ها (بانکهای اطلاعاتی) در دستگاه

۸- ارتباط خدمت با سایر دستگاههای دیگر

۱۰- نمودار ارتباطی فرایندهای خدمت

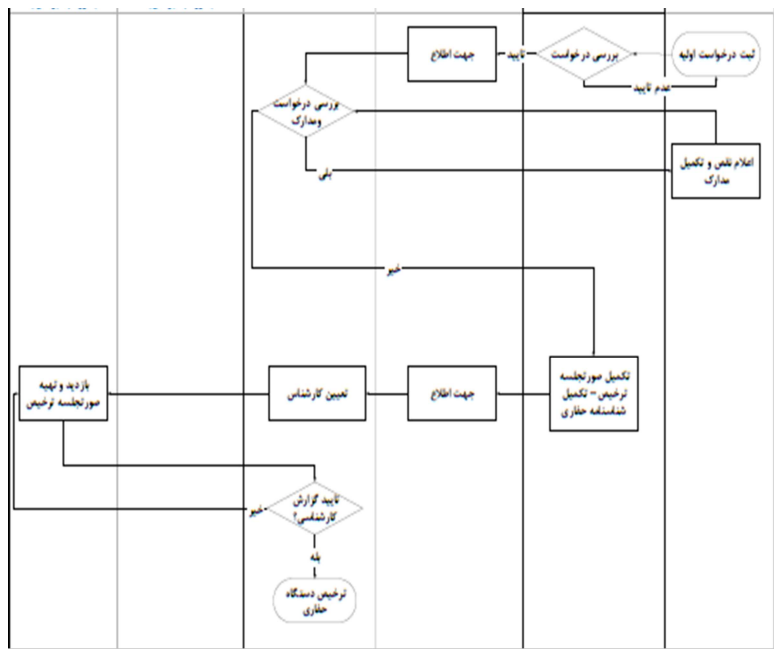

واحد مربوط: واحد حفاری	پست الکترونیک: hafari.kerman@gmail.com	تلفن: 32224482	نام و نام خانوادگی تکمیل کننده فرم: شکوفه باوان پوری
------------------------	---	----------------	--